

Agenzia del Territorio
CATASTO FABBRICATI

Ufficio provinciale di
Varese

Dichiarazione protocollo n.
Planimetria di u.i.u. in Comune

Scheda n.1

Scala 1: 200

Detto ciò, preso in esame il contratto di vendita effettuato in questa zona, visto l'attuale andamento del mercato immobiliare e la consistenza dell'unità in oggetto la cui metratura è stata effettuata su una planimetria non perfettamente in scala, sono giunti alla seguente valutazione:

€ 84.358,00
12.000,00

1/3 ca. commerciali x € 950,00 al mq.
n° 1 a corpo x €

84.358,00

Totale €

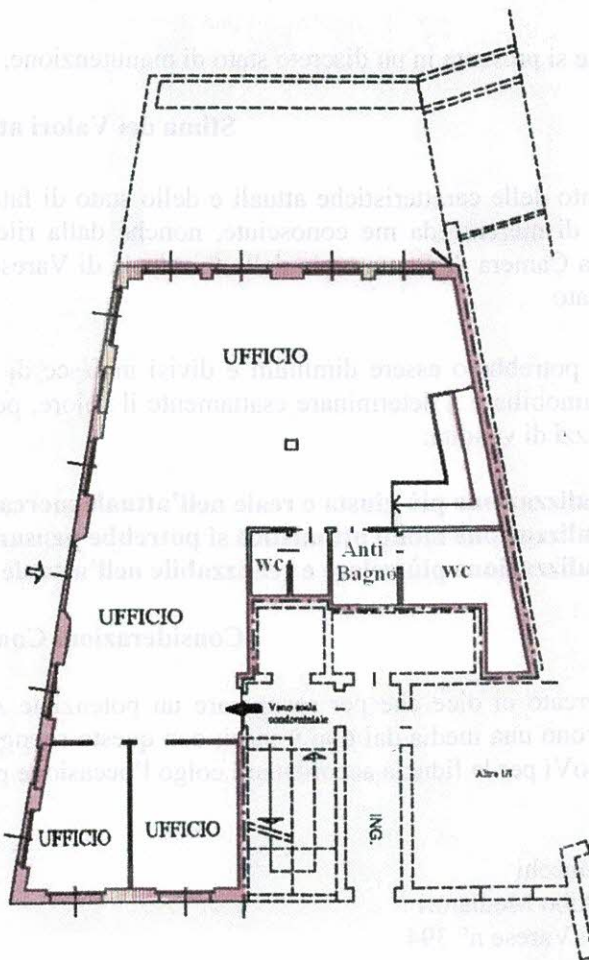

Piano terra -
h. cm. 325