

MODULARIO
 F. rig. (mod. 987)



MINISTERO DELLE FINANZE
 DIPARTIMENTO DEL TERRITORIO
CATASTO EDILIZIO URBANO (RDL 13-4-1939, n. 652)

MOD. 987 (CEU)

LIRE
 500

Planimetria di u.i.u. In Comune di CARDANO AL CAMPO via ADIGE ROGORAZZA civ.

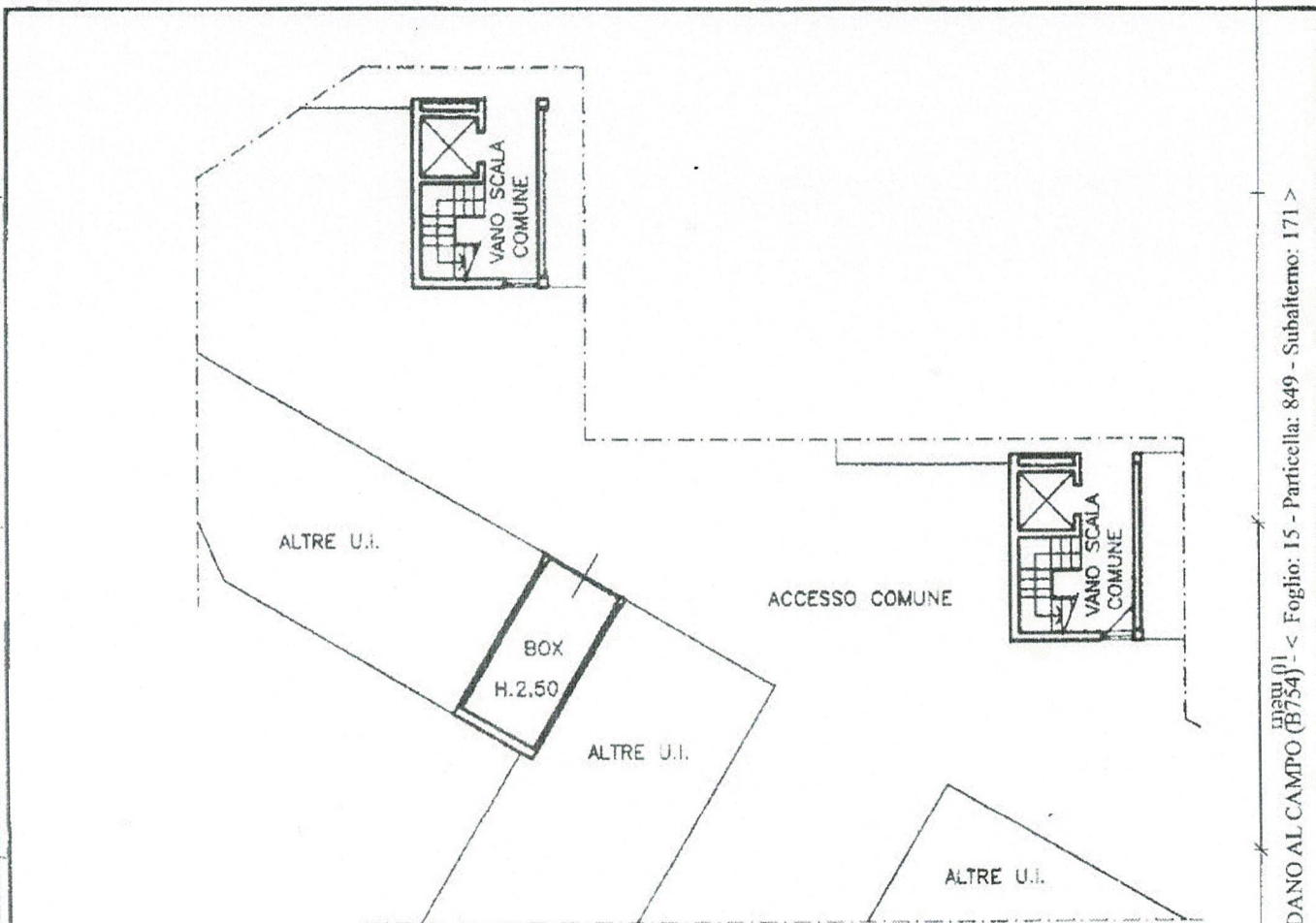

PIANO SOTTERRANEO 1

Foglio 15 - Particella: 849 - Subalterno: 171 >
 Catasto del Fabbricati - Situazione al 15/06/2018 - Comune di CARDANO AL CAMPO (B754) - <
 VIA ADIGE, VIA ROGORAZZA piano: S1

Gloria Gressi

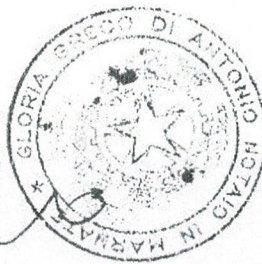

ORIENTAMENTO



SCALA DI 1:200

Dichiarazione di N.C.
 Denuncia di variazione
 Ultima planimetria
 Compilata dal DOTT. ARCH. DEIANA GIANNI
 (Titolo, cognome e nome)
 Data presentazione: 30/09/1995 - Data di acquisizione: 15/06/2018 della provincia di VARESE
 Totali schede: 1 - Formato di acquisizione: A4(210x297) - Formato stampa richiesto: A4(210x297)
 n. 849 sub 2/1/1 data 18/3/95 Firma Gloria Gressi

UFFICIO TECNICO OPERATIVO
 VARESE
 30/09/1995
 23128
 Prot.