

MODULARIO
F. - Cat. S. T. - 315



MINISTERO DELLE FINANZE
DIREZIONE GENERALE DEL CATASTO E DEI SERVIZI TECNICI ERARIALI

Mod. B (Nuovo Catasto Edilizio Urbano)

NUOVO CATASTO EDILIZIO URBANO

Lire
20

(R. DECRETO-LEGGE 13 APRILE 1958, N. 662)

Planimetria dell'immobile situato nel Comune di BUSTO ARSIZIO Via CARDINAL SIMONE 13

Ditta IMM.RE "BORSANO CENTRO, S.R.L." BUSTO ARSIZIO, VIA FRATELLI D'ITALIA 5

Allegata alla dichiarazione presentata all'Ufficio Tecnico Erariale di VARESE SCHEMA 0/1744909

2774/mb.26

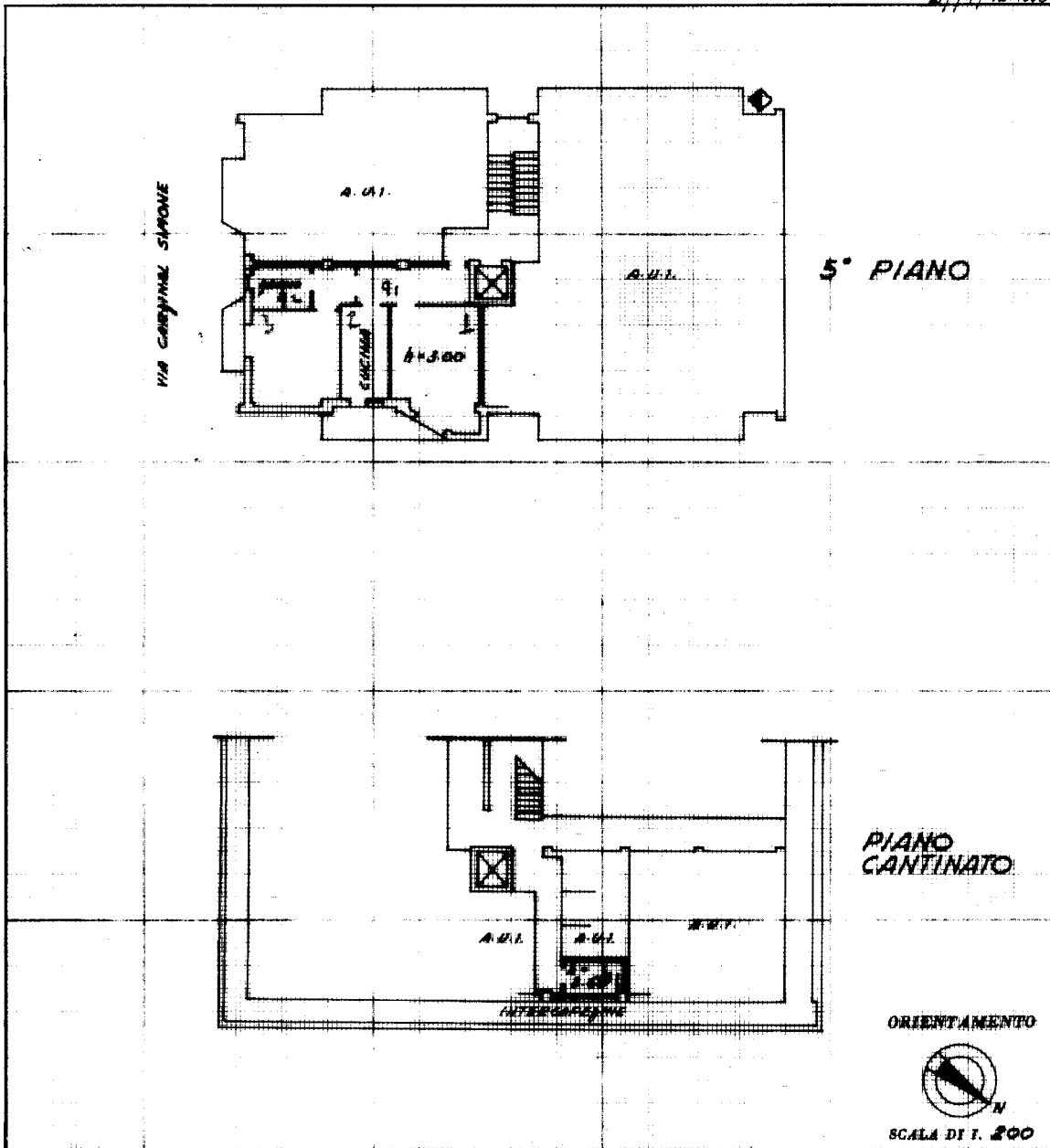

SPAZIO RISERVATO PER LE ANNOTAZIONI D'UFFICIO

DATA
PROT. N°

Compilata dal geom. ing. CARLO FONTANA
(Titolo, nome e cognome del tecnico)

Iscritto all'Albo degli INGEGNERI n° 120
della Provincia di VARESE

DATA 18/12/1969

Firma: Carlo Fontana

ISTITUTO POLIGRAFICO DELLO STATO

Catasto dei Fabbricati - Situazione al 09/12/2020 - Comune di BUSTO ARSIZIO (B300) - < Sez. Urb.: BO - Foglio: 5 - Particella: 2774 - Subalterno: 26 >
VIA CARDINALE SIMONE n. 13 piano: 5-S1;

Ultima planimetria in atti